

Plan du rez-de-chaussée_1/100

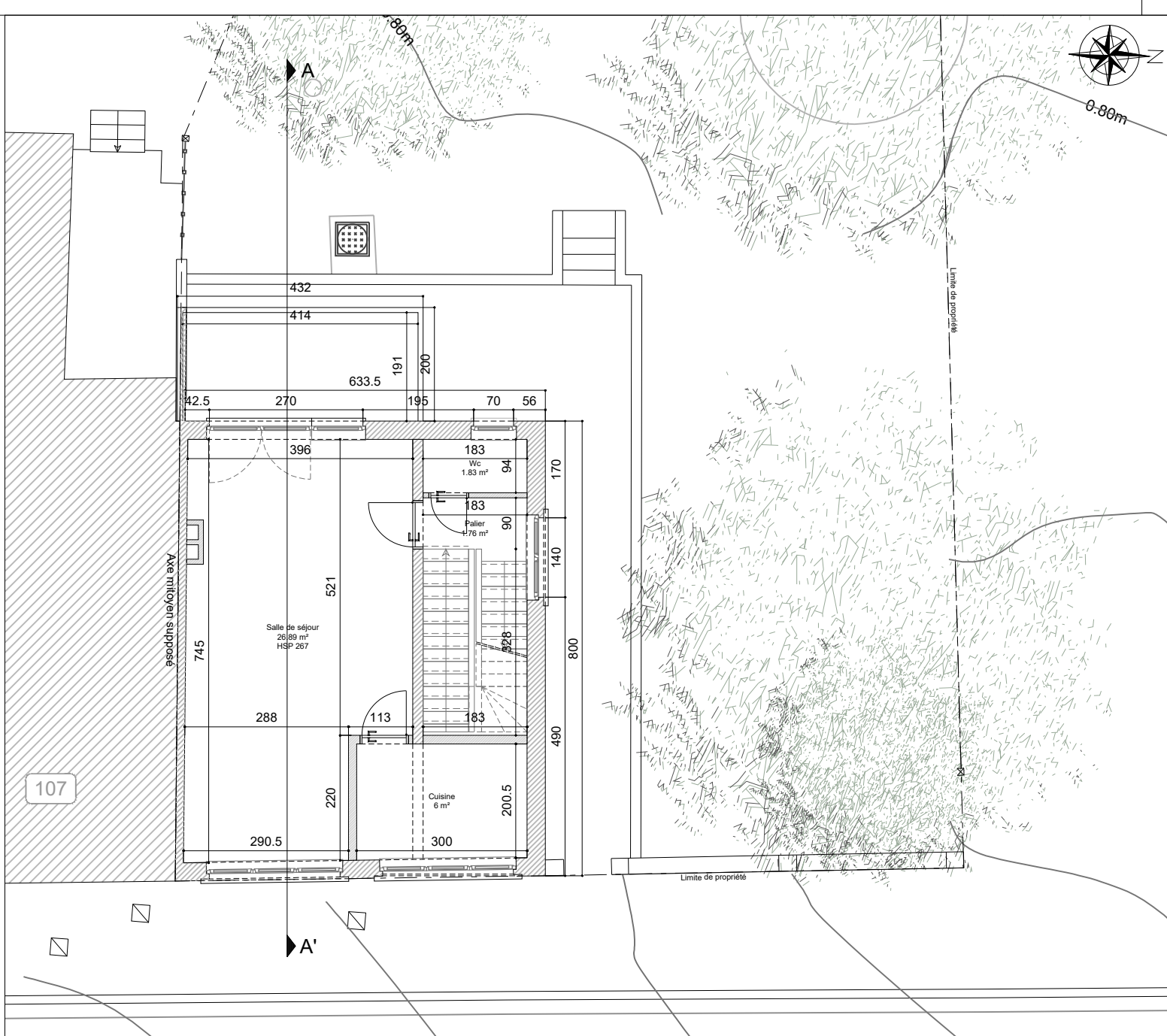

Plan du 1er étage_1/100

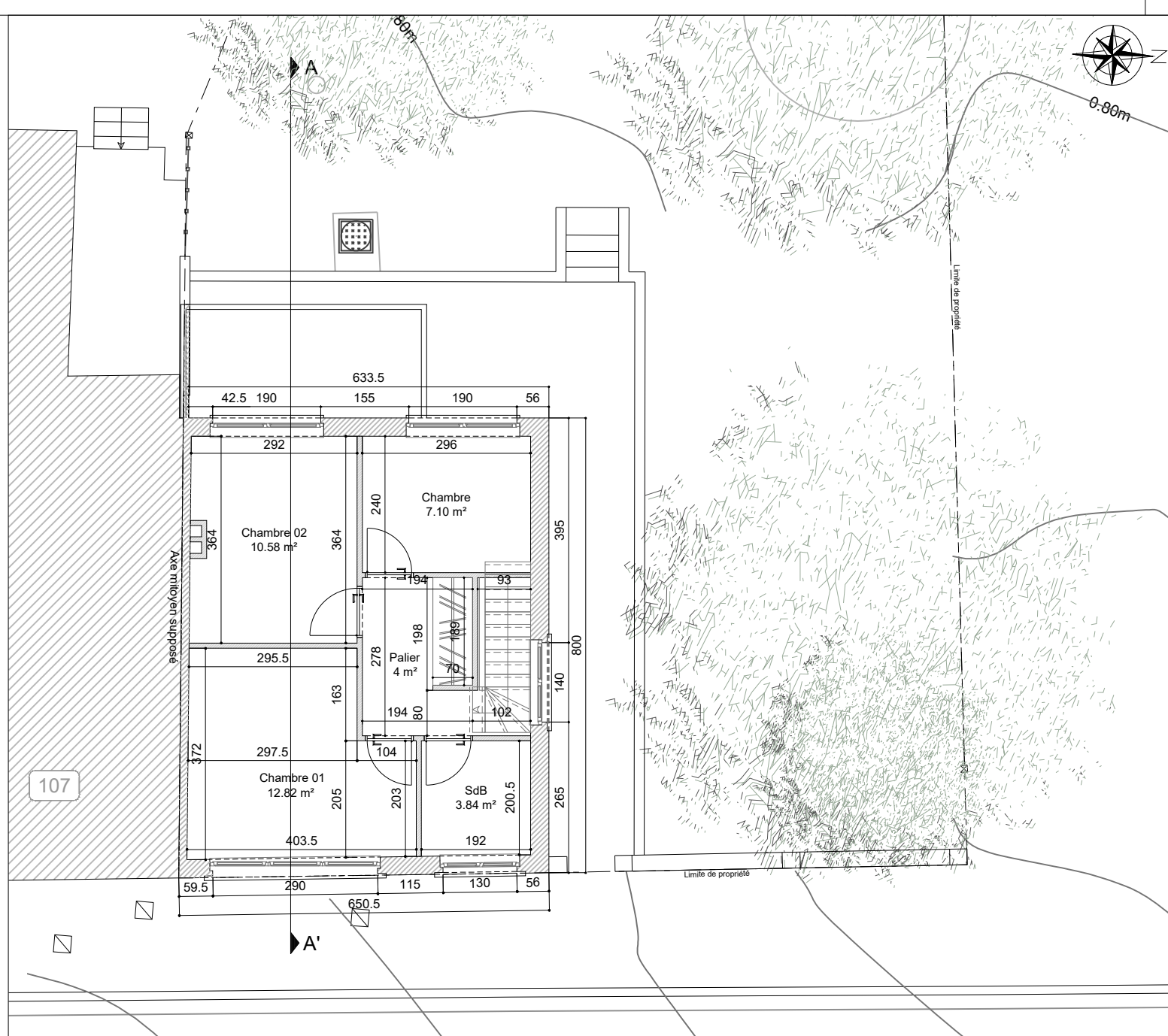

Plan du 2ème étage_1/100

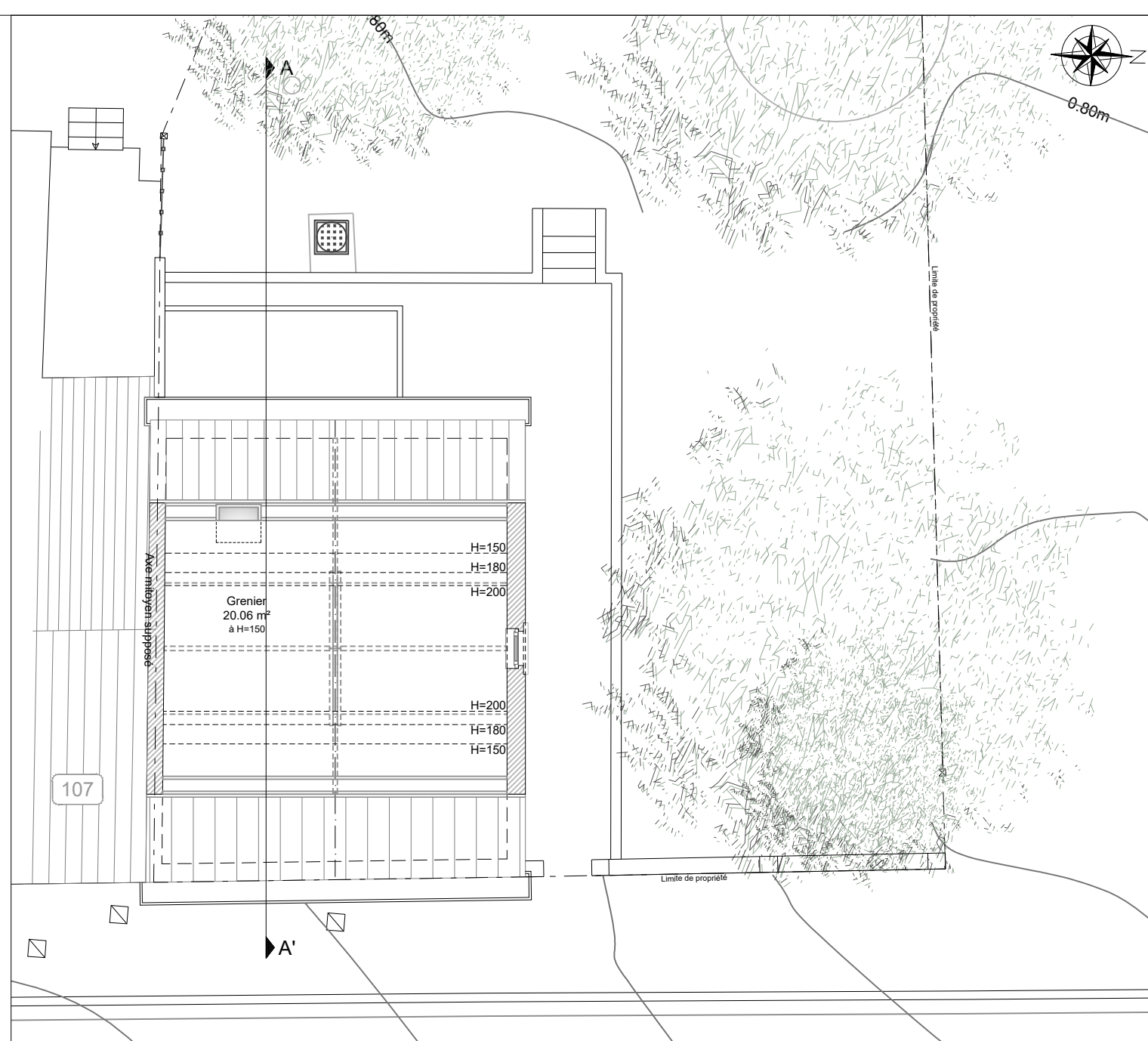

Plan des combles_1/100

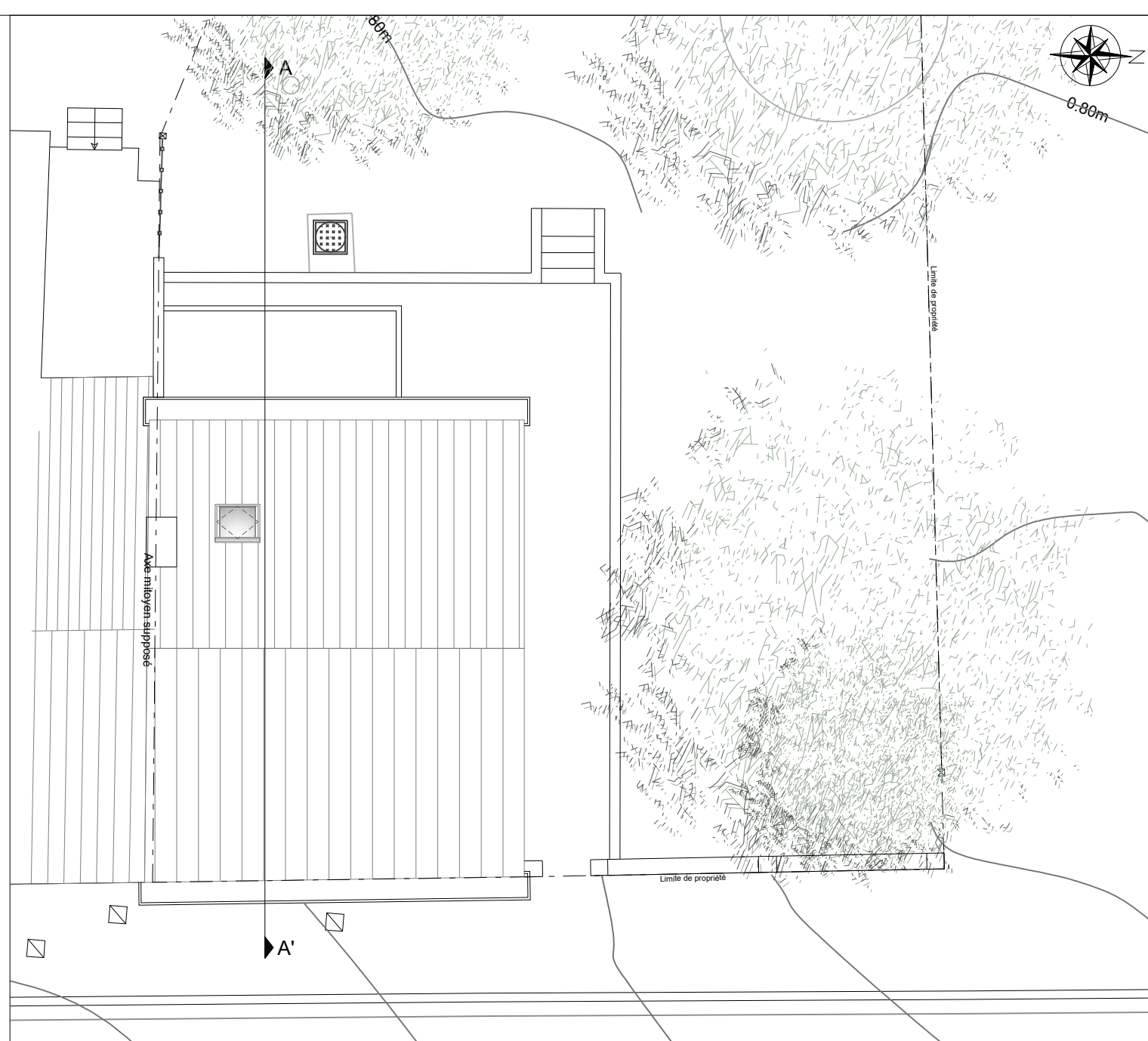

Plan de toiture_1/100



Elévation Est_1/100

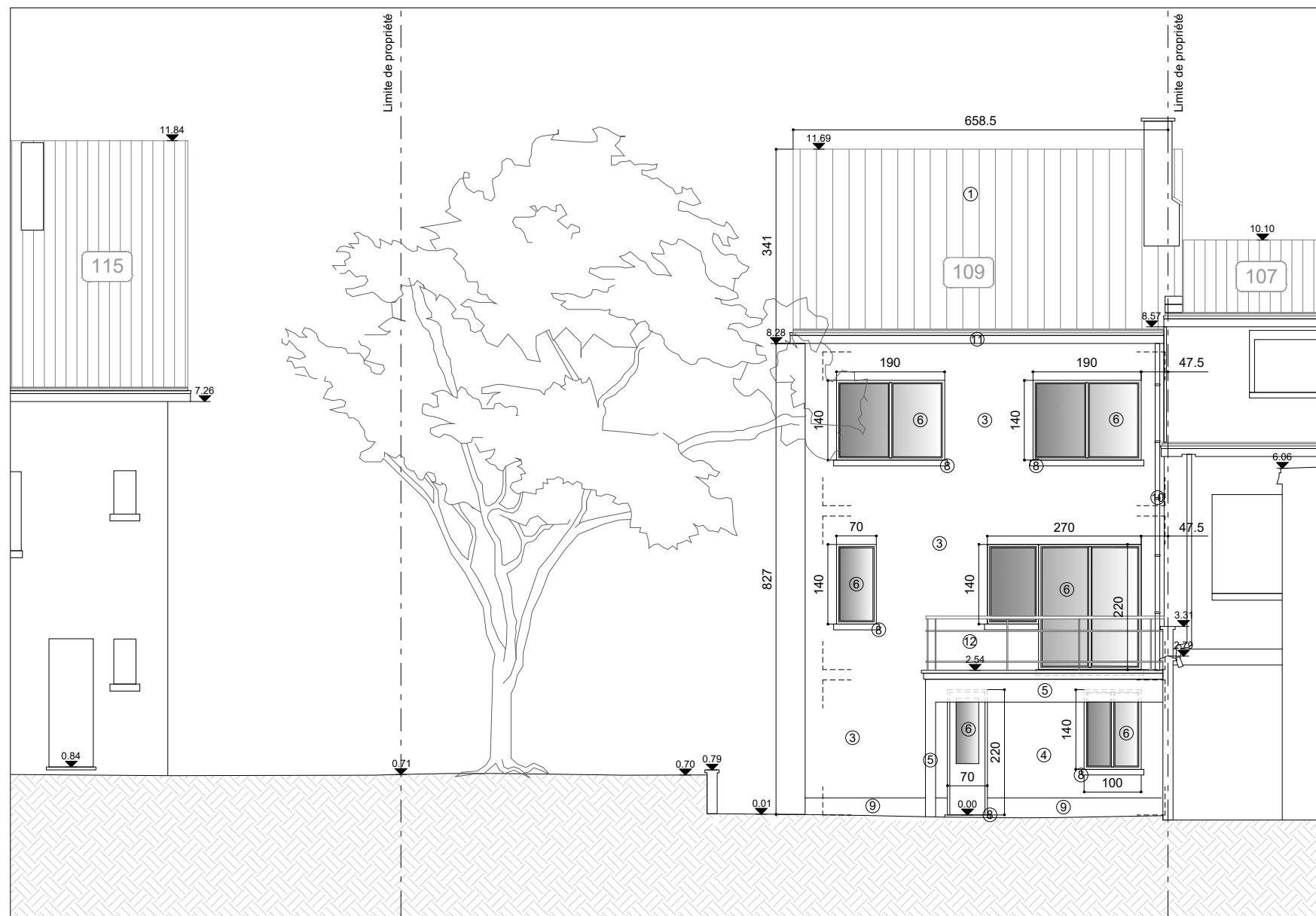

Elévation Ouest_1/100

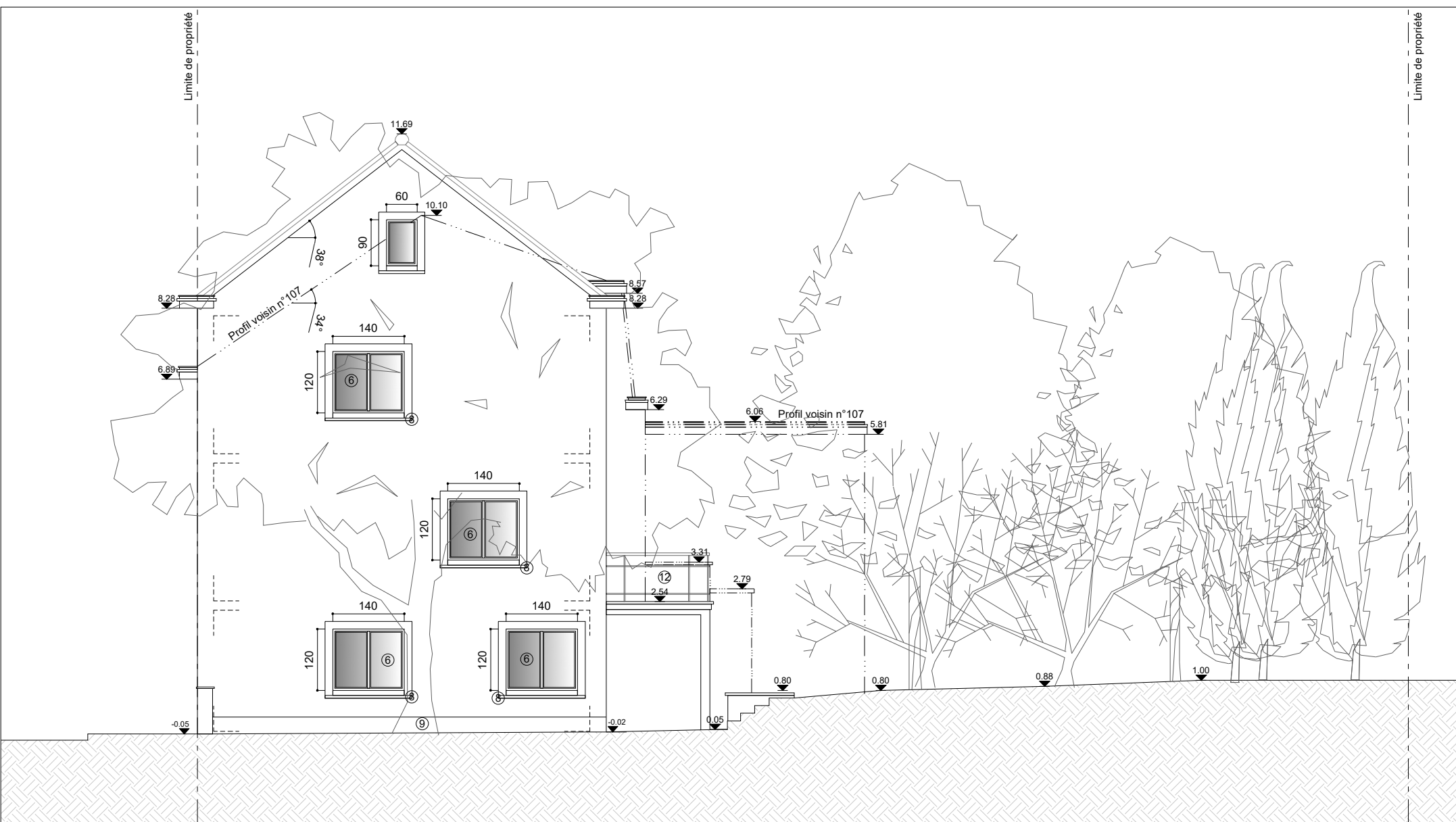

Elévation Nord_1/100

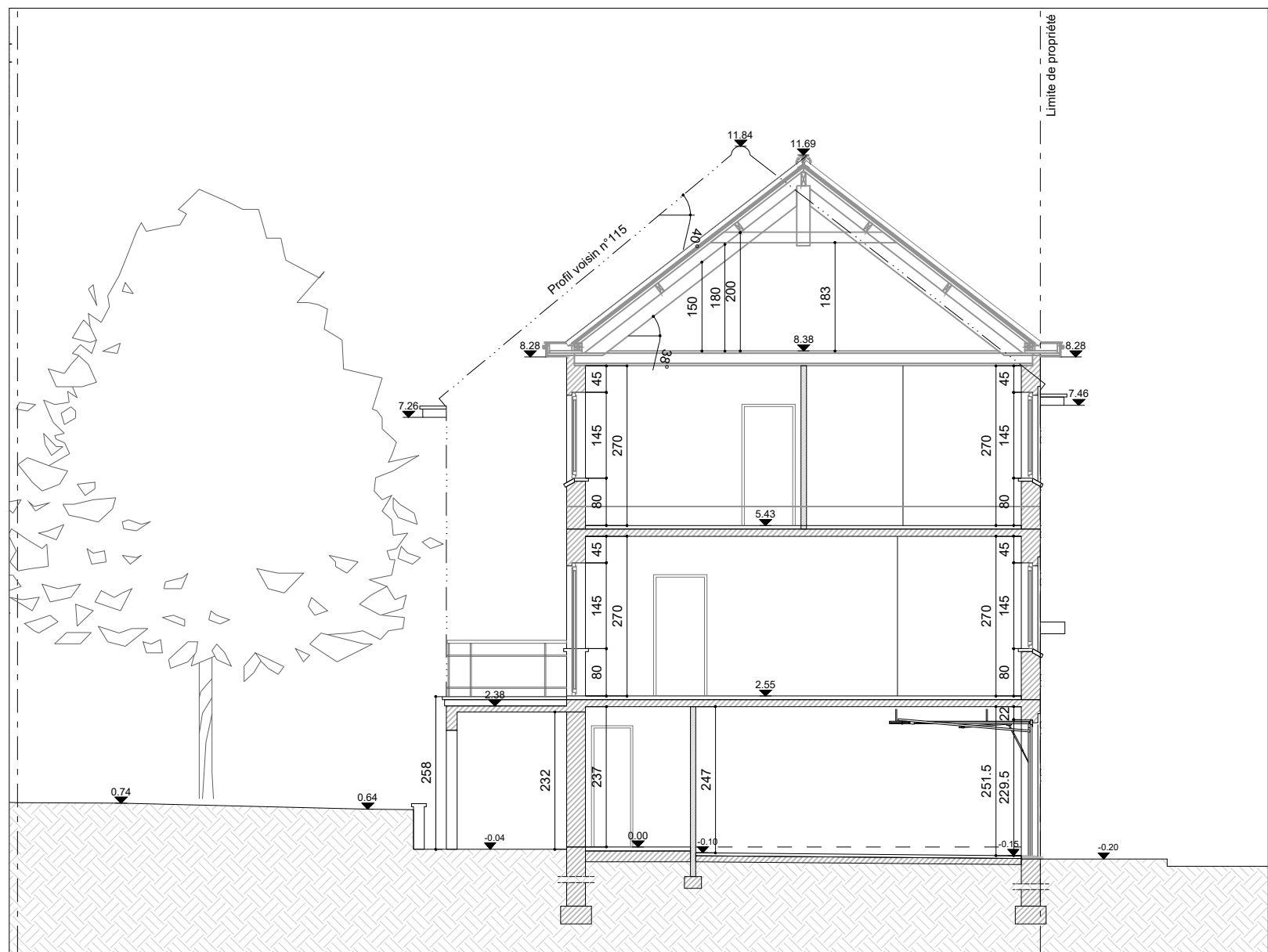

Coupe AA'_1/100

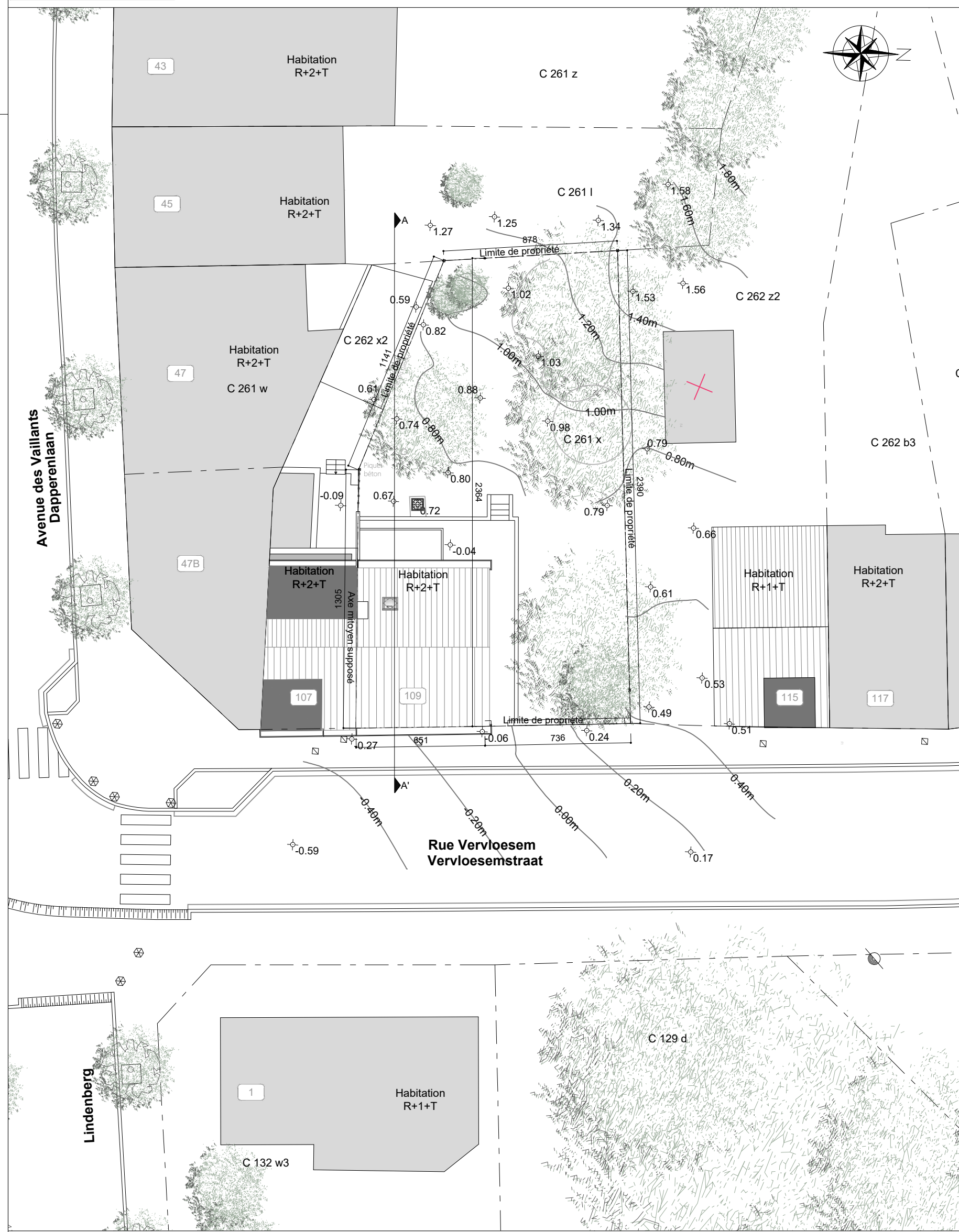

Plan d'implantation_1/200



Plan de localisation_1/500

- LEGENDE
- 1 Tuiles terre cuite ton rouge-orange
 - 2 Briques ton rouge
 - 3 Briques ton rouge-brun
 - 4 Briques peintes ton beige
 - 5 Béton peint ton beige
 - 6 Bois peint ton blanc
 - 7 ALU ton blanc
 - 8 Pierre bleue
 - 9 Pierre naturelle
 - 10 Zinc naturel
 - 11 PVC ton blanc
 - 12 Verre fumé

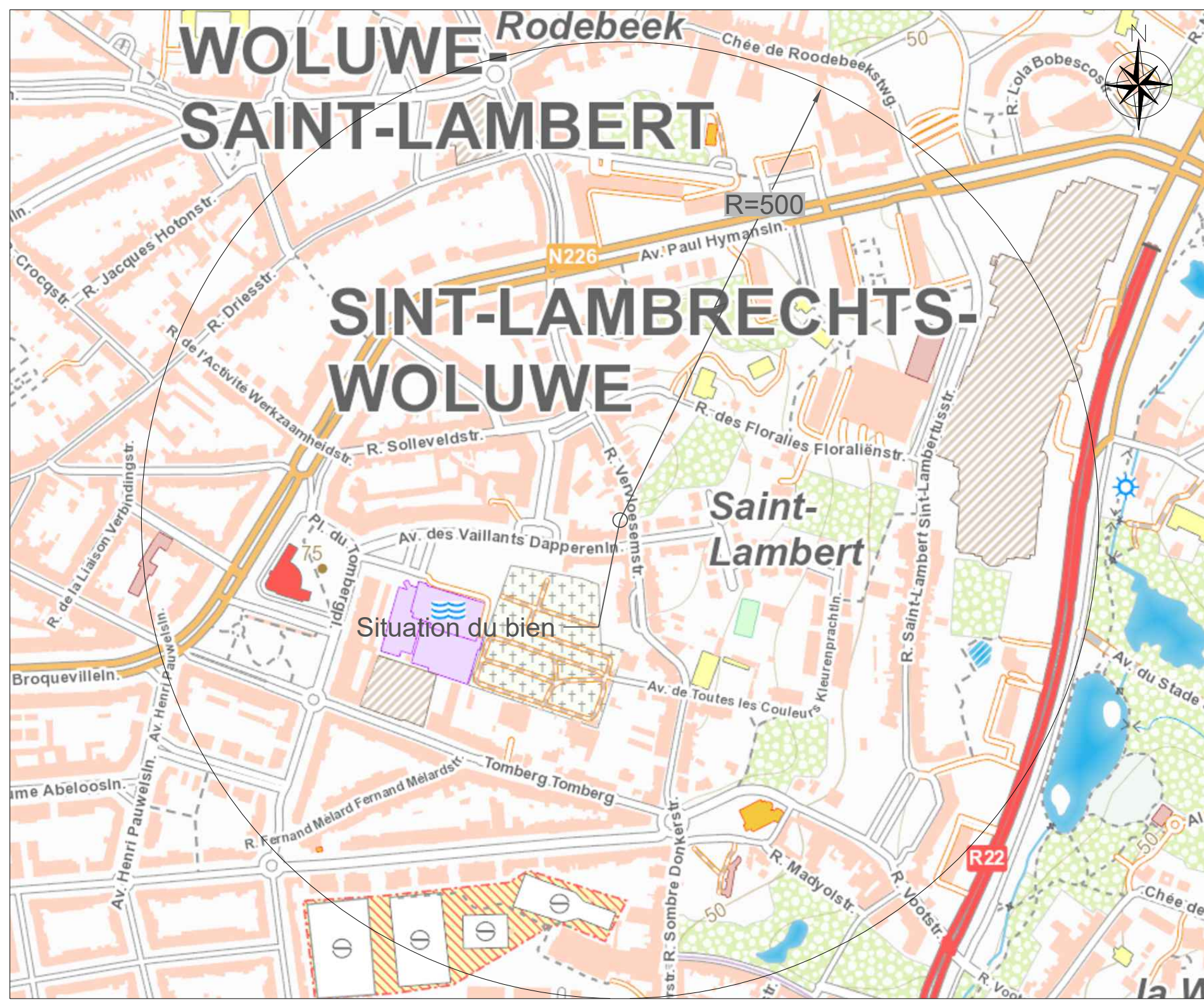

Plan de situation_1/5000

| | | | |
|--|-----------|---------------------------------|----------------------|
| Province : | BRUXELLES | Commune : | WOLUWÉ-SAINT-LAMBERT |
| Maître de l'ouvrage : | | | |
| Madame Ping Cheng Rue Vervloessem, 109 1200 Woluwe-Saint-Lambert | | | |
| Chantier : | | | |
| Transformation d'une habitation unifamiliale, construction d'une habitation unifamiliale et aménagement des abords Rue Vervloessem n°109 & 111 à 1200 Woluwé-Saint-Lambert | | | |
| Cadastre : | | | |
| Objet : | | | |
| PERMIS D'URBANISME SITUATION EXISTANTE Plan de situation, de localisation, d'implantation - Plans - Élévations - Coupe | | | |
| Approuvé le | | l'architecte, | l'entrepreneur, |
| le maître de l'ouvrage, | | | |
| Echelle : --- | | Format : A0+ | |
| AVP1 : 13.02.2024 | | Dessinateur : Eda | |
| AVP2 : 02.03.2024 | | Ref. client : | |
| F.U. : 07.04.2025 | | DLC | |
| Soumission : 07.04.2025 | | Réf dossier : | |
| Exécution : | | 25/551 | |
| Plan n° | | Ind. A | |
| 01 | | 01 | |
| tel : 02/633.21.12 | | mail : info@architectesdoyen.be | |
| TVA: BE 0439 082 761 | | | |
| Ce plan est la propriété de l'architecte. Il ne peut être modifié, recopié ou communiqué à des tiers sans autorisation préalable | | | |